

TITAN  
n°15

## Ajouter ou consulter les chutes



Correspondance Angélique

Correspondance Qualicert

B11 ;

### Création ou consultation d'une fiche de chute :

1) Après ouverture de TITAN, aller dans Soignants/Tableau des chutes/Tableau des chutes

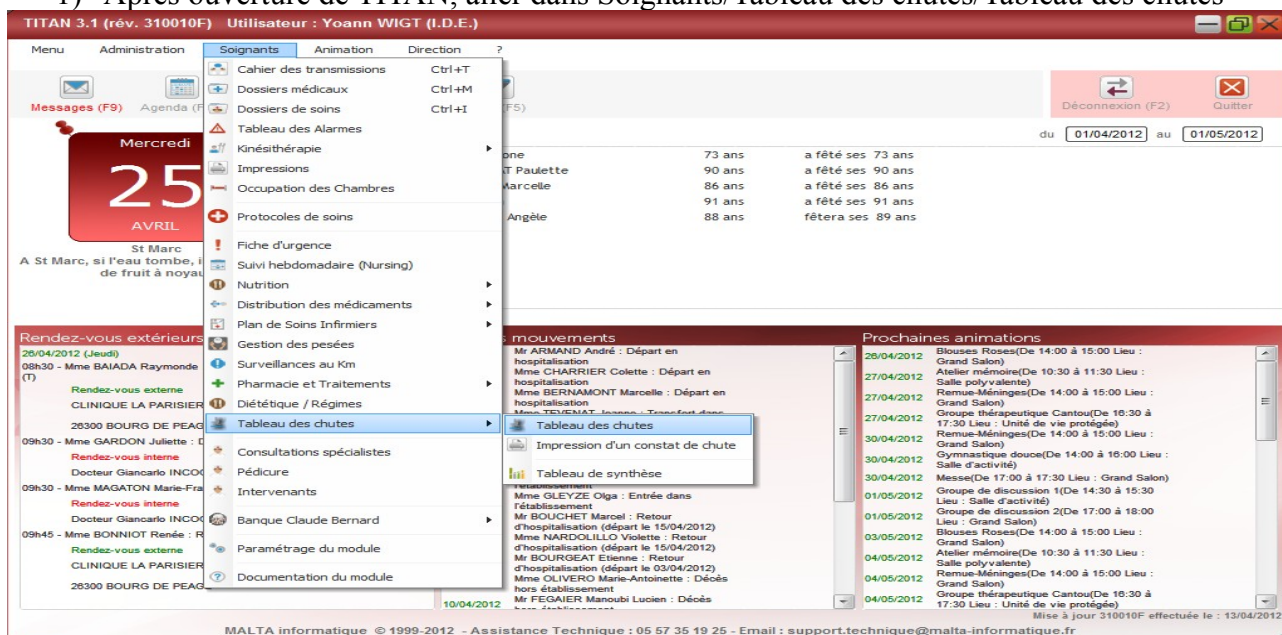

- 2) Cliquer sur le bouton « +1 » pour ajouter une chute ou sélectionner un résident dans la liste déroulante pour voir si sa fiche de chute a été créée.

Sélectionner un résident dans cette liste

- 3) Choisir le résident qui a chuté dans la liste qui s'affiche.

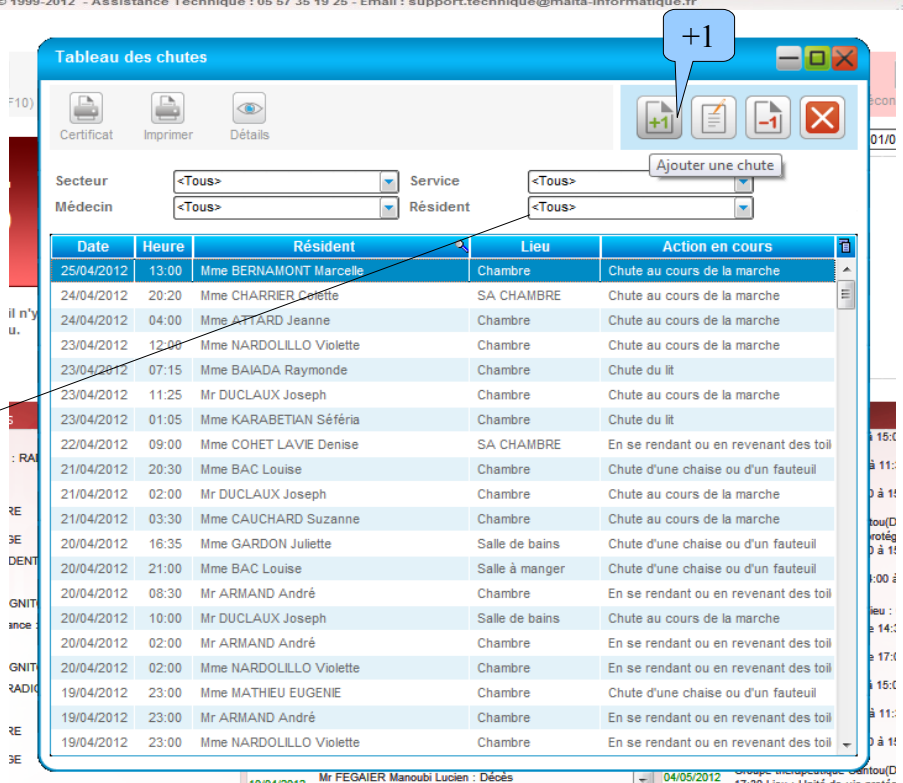

## Consulter les lieux et causes de chutes :

1) Aller dans Soignants/Tableau des chutes/Tableau de Synthèse

The screenshot shows the TITAN 3.1 software interface. The 'Soignants' menu is open, and the 'Tableau de Synthèse' option is highlighted. The interface includes a calendar for April 25th, a list of residents with their ages and dates of birth, and a list of upcoming activities.

2) La synthèse des chutes apparaît de la forme suivante :

The screenshot shows the 'Synthèse des chutes' report in the TITAN 3.1 software. The report includes a bar chart showing the number of falls by type and a table of fall incidents.

| Type de chute                              | Nombre de chutes | Pourcentage |
|--|------------------|-------------|
| Chute du lit                               | 10               | 10,87 %     |
| Chute d'une chaise ou d'un fauteuil        | 16               | 17,39 %     |
| Chute au cours de la marche                | 48               | 52,17 %     |
| A l'ouverture ou fermeture d'une porte     | 0                | 0 %         |
| Pendant la toilette                        | 0                | 0 %         |
| En se rendant ou en revenant des toilettes | 12               | 13,04 %     |
| Lors de l'habillage ou du déshabillage     | 0                | 0 %         |
| Chute impliquant un tiers                  | 0                | 0 %         |
| Autres circonstances                       | 6                | 6,52 %      |

The table also lists the following details for the falls:

- 10 Chute du lit (10,87 %)
- 16 Chute d'une chaise ou d'un fauteuil (17,39 %)
- 48 Chute au cours de la marche (52,17 %)
- A l'ouverture ou fermeture d'une porte
- 12 En se rendant ou en revenant des toilettes (13,04 %)
- Lors de l'habillage ou du déshabillage
- Chute impliquant un tiers

The interface also includes a list of residents and their fall dates, such as Mr FRICHE Georges on 05/01/2012 and Mme CHARRIER Colette on 25/01/2012.