

<p>TITAN n°4</p>	<p><b><u>Consultation ou création</u></b> <b><u>d'une transmission</u></b></p>	
<p>Correspondance Angélique</p>		<p>Correspondance Qualicert</p>

- 1) Ouvrir TITAN.  
Puis aller dans l'onglet:  
Soignants/Cahier des transmissions

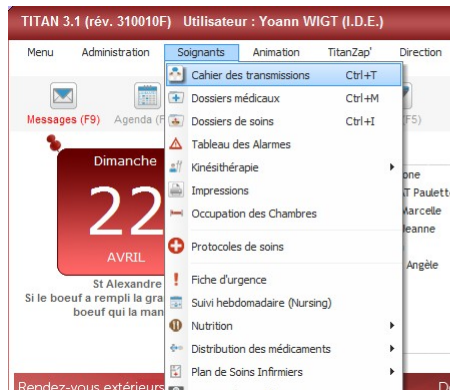

- 2) Les transmissions des trois derniers jours apparaissent (il suffit de modifier les dates pour en consulter de plus anciennes).

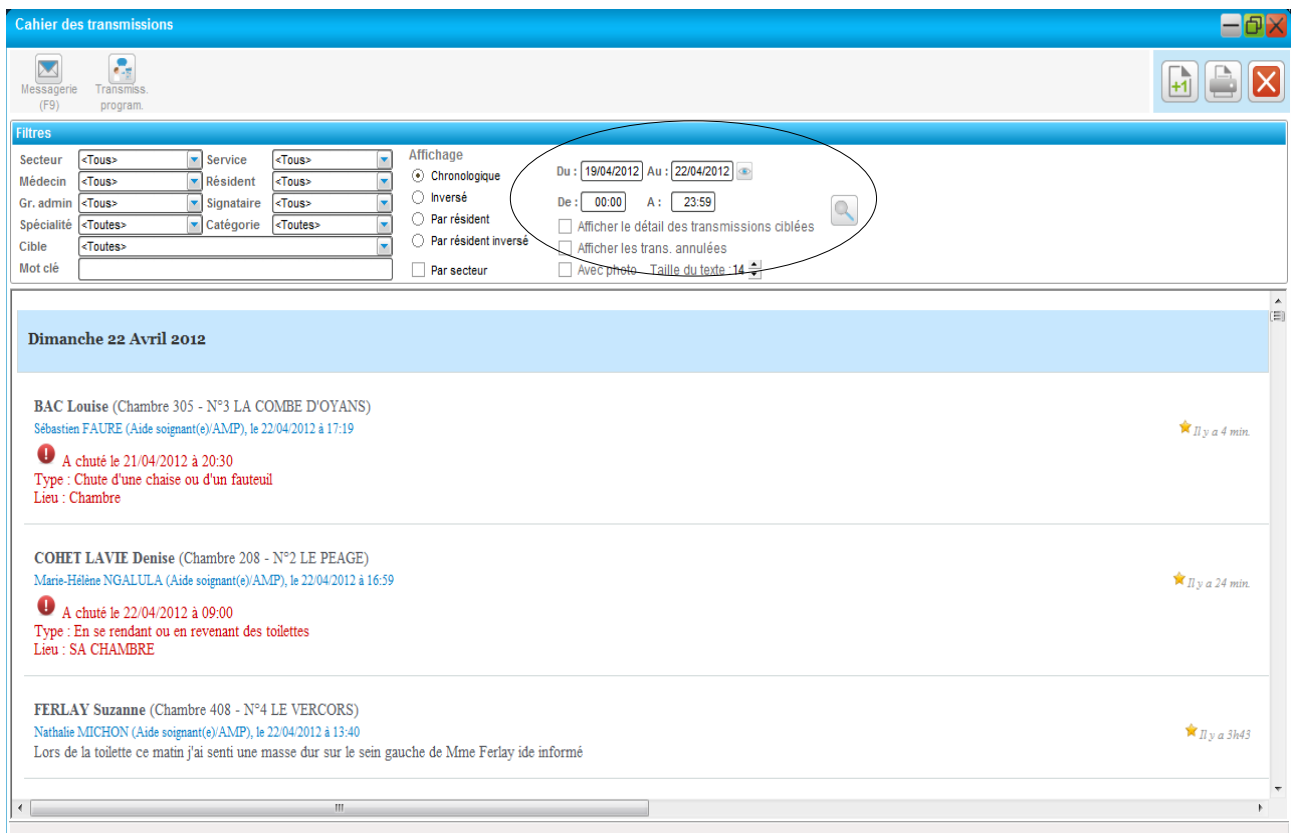

3) Puis pour en rentrer une nouvelle il suffit de sélectionner +1.

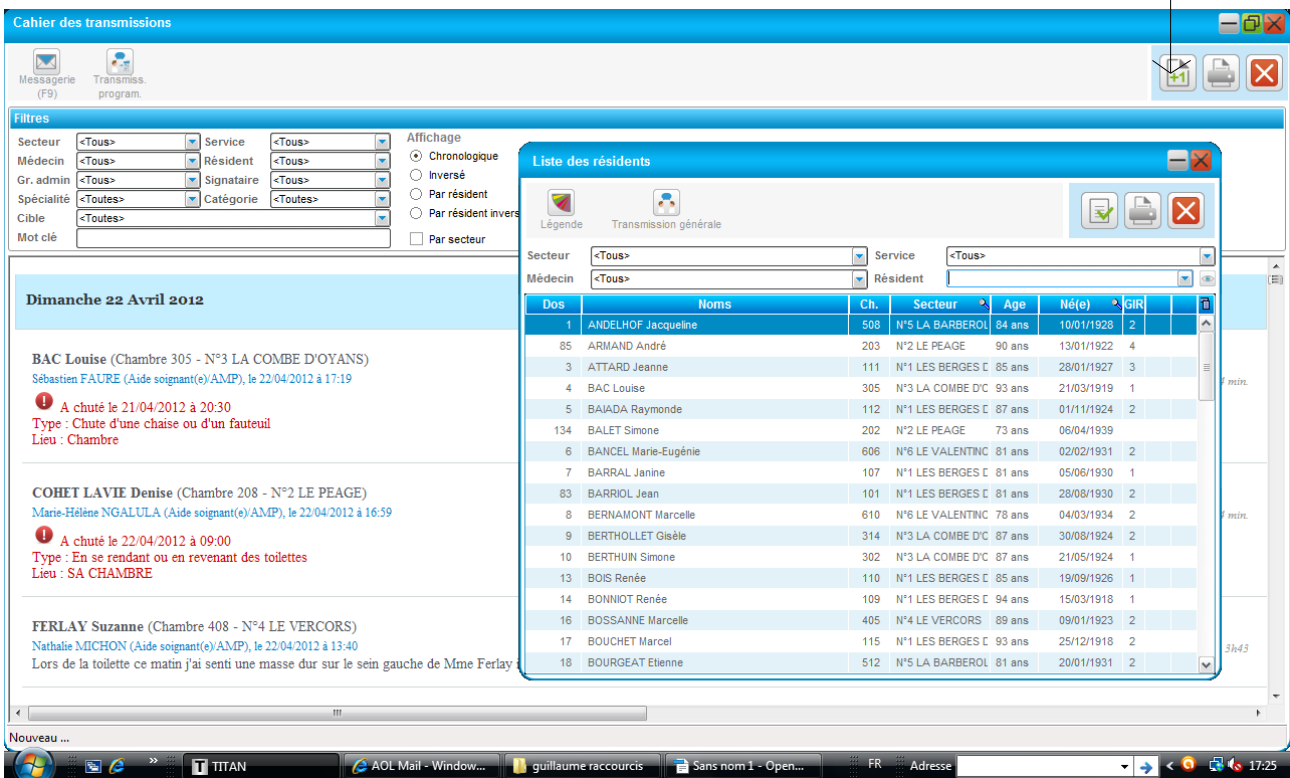

4) Sélectionner le résident pour qui vous souhaitez faire une transmission et de valider

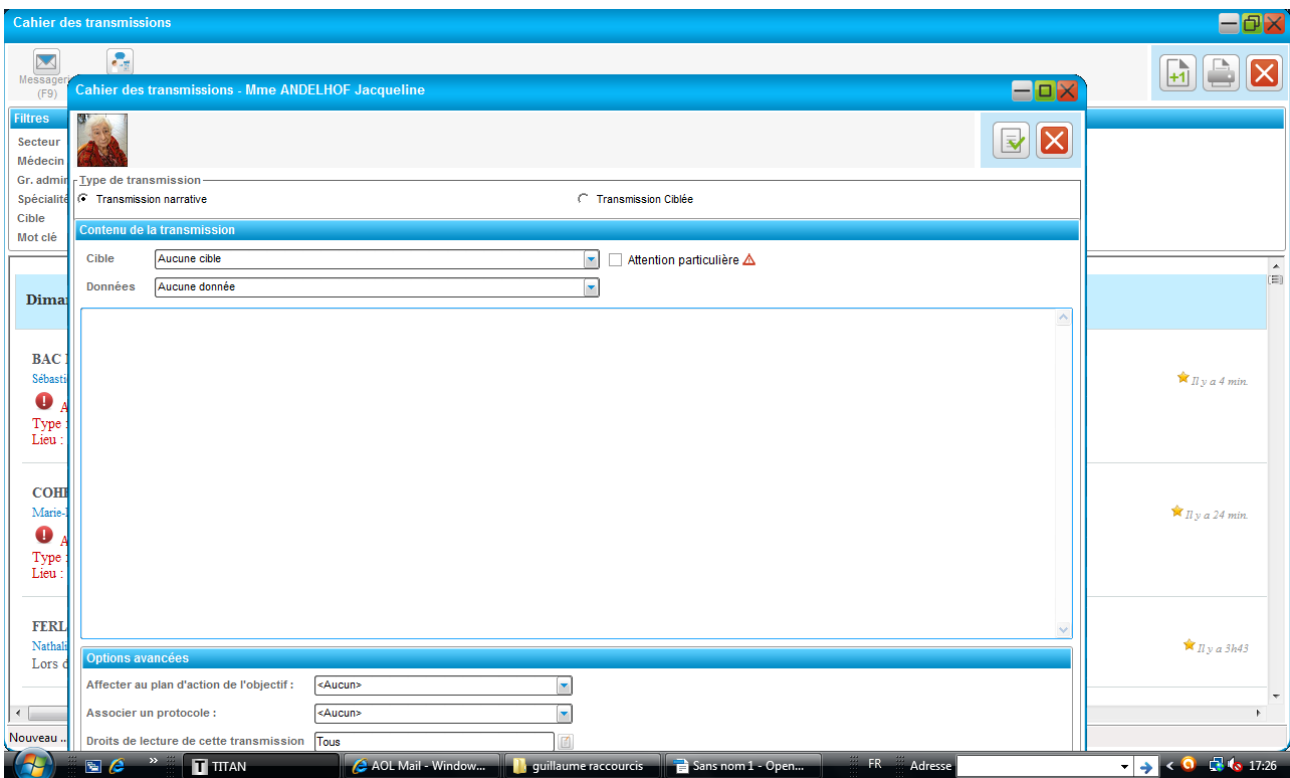

5) Noter votre transmission dans le champs vide et valider.